

Zpřesnění geometrického a polohového určení pozemků podle § 50 odst.1 písmeno a) katastrálního zákona navržené v tomto geometrickém plánu lze v katastru nemovitostí provést jen na základě souhlasného prohlášení.

<b>GEOMETRICKÝ PLÁN pro</b> rozdělení pozemku, průběh vlastnický zpřesněné hranice pozemků	Geometrický plán ověřil úředně oprávněný zeměměřický inženýr:		Stejnopis ověřil úředně oprávněný zeměměřický inženýr:		
	Jméno, příjmení: Ing. Pavel Soukup		Jméno, příjmení: ing. Pavel Soukup		
	Číslo položky seznamu úředně oprávněných zeměměřických inženýrů: 947/1995		Číslo položky seznamu úředně oprávněných zeměměřických inženýrů: 947/1995		
	Dne: 29. dubna 2020      Číslo: 81/2020		Dne: 6.5.2020      Číslo: 71/2020		
Nálezitostmi a přesností odpovídá právním předpisům.		Tento stejnopis odpovídá geometrickému plánu v elektronické podobě uloženému v dokumentaci katastrálního úřadu.			
Vyhotovitel: Geoplán CZ spol. s r.o. Družstevní 341, Ostroměř		<b>Katastrální úřad souhlasí s označováním parcel.</b>		<b>Ověření stejnopisu geometrického plánu v listinné podobě.</b>	
Číslo plánu: 3614-239/2018 Okres: Česká Lípa Obec: Doksy Kat. území: Doksy u Máchova jezera Mapový list: Místoň B-4/23, B-4/24 Dosavadním vlastníkům pozemků byla poskytnuta možnost seznámit se v terénu s průběhem navrhovaných nových hranic, které byly označeny předepsaným způsobem: hr.znaky, jiným trvalým způsobem		KÚ pro Liberecký kraj KP Česká Lípa Ing. Jan Synák PGP-519/2020-501 2020.05.05 08:27:07 CEST			

VÝKAZ DOSAVIDNÍHO A NOVÉHO STAVU ÚDAJŮ KATASTRU NEMOVITOSTÍ

Dosavidní stav				Nový stav											
Označení pozemku parc. čísllem	Výměra parcely		Druh pozemku Způsob využití	Označení pozemku parc. čísllem	Výměra parcely		Druh pozemku Způsob využití	Typ stavby Způsob využití	Zpos. určený výměr	Porovnání se stavem evidence právních vztahů					
	ha	m <sup>2</sup>			ha	m <sup>2</sup>				Díl přechází z pozemku označeného v katastru nemovitostí	Číslo listu vlastnictví	Výměra dílu		Označení dílu	
			ha				m <sup>2</sup>								
1920/143		71	zast. pl.	1920/143		71	zast. pl.	č.e.183 rod.rekr	1			3083			
1920/155	2	49 64	lesní poz	1920/155	1	55 21	lesní poz		0	1920/155		3083	1	55 21	
				1920/332		68 54	lesní poz		0	1920/155		3083		68 54	
				1920/333		11 88	lesní poz		2	1920/155		3083		11 88	
				1920/334		1 98	ostat.pl. ostat.komunikace		2	1920/155		3083		1 98	
				1920/335		2 99	ostat.pl. ostat.komunikace		2	1920/155		3083		2 99	
				1920/336		63	ostat.pl. jiná plocha		0	1920/155		3083		63	
				1920/338		99	ostat.pl. jiná plocha		0	1920/155		3083		99	
				1920/339		1 09	ostat.pl. jiná plocha		0	1920/155		3083		1 09	
				1920/340		1 11	ostat.pl. jiná plocha		0	1920/155		3083		1 11	
				1920/341		65	ostat.pl. jiná plocha		2	1920/155		3083		65	
				1920/343		1 22	ostat.pl. jiná plocha		0	1920/155		3083		1 22	
				1920/344		96	ostat.pl. jiná plocha		0	1920/155		3083		96	
				1920/357		35	ostat.pl. jiná plocha		2	1920/155		3083		35	
				1920/359		95	ostat.pl. jiná plocha		0	1920/155		3083		95	
				1920/360		5	ostat.pl. jiná plocha		0	1920/155		3083		5	
				1920/363		1 04	ostat.pl. jiná plocha		0	1920/155		3083		1 04	
1920/178		83	ostat.pl. jiná plocha	1920/178		54	ostat.pl. jiná plocha		0	1920/178		3083		54	
				1920/342		29	lesní poz		2	1920/178		3083		29	
1920/202		1 02	ostat.pl. jiná plocha	1920/202		1 02	ostat.pl. jiná plocha		0			225			
1920/208 *1)		99	ostat.pl. jiná plocha	1920/208		61	ostat.pl. jiná plocha		2	1920/208		3083		61	
				1920/358		35	lesní poz		2	1920/208		3083		35	
1920/245		16 60	ostat.pl. ostat.komunikace	1920/245		15 97	ostat.pl. ostat.komunikace		0	1920/245		3083		15 97	
				1920/337		63	lesní poz		2	1920/245		3083		63	
	2	69 79			2	69 76									

\*1) Změna výměry -3 m2 podle §37odst.(1) katastrální vyhlášky u parcely č.1920/208

Seznam souřadnic (S-JTSK)				
Číslo bodu	Souřadnice pro zápis do KN		Kód kv.	Poznámka
	Y	X		
2364-27	720640.64	988715.27	3	roh zdi
2515-15	720445.53	988960.04	3	pův. pl. mezník
2767-51	720438.07	988836.99	3	pův. obet. trubka
2767-52	720437.13	988826.18	3	pův. pl. mezník
2767-88	720382.94	988875.71	3	pův. pl. mezník
2767-89	720377.67	988876.51	3	pův. pl. mezník
2767-91	720377.48	988865.90	3	pův. obet. trubka
2767-92	720379.59	988876.29	3	pův. obet. trubka
2767-95	720378.76	988883.36	3	roh kolny
2767-98	720384.25	988882.68	3	roh kolny
2767-99	720382.96	988882.84	3	roh kolny
2767-100	720383.40	988885.49	3	roh kolny
2767-109	720379.44	988886.33	3	roh kolny
2767-128	720323.72	988863.84	3	pův. pl. mezník
2767-138	720331.68	988853.40	7	pův. pl. mezník
2767-139	720333.85	988852.99	3	pův. pl. mezník
2767-169	720394.53	988850.21	3	pův. obet. trubka
2767-213	720375.14	988938.31	3	pl. mezník
2767-476	720474.41	988812.23	3	pův. pl. mezník
2767-545	720465.62	988804.76	3	pův. pl. mezník
2767-748	720647.43	988716.29	3	roh betonu
2767-749	720642.53	988718.71	3	hrana obrubníku
2767-769	720709.64	988723.19	3	pův. pl. mezník
2767-772	720703.21	988730.85	3	pův. pl. mezník
2767-800	720642.19	988704.57	3	hrana kam. zdi
2767-802	720636.26	988702.76	3	pův. pl. mezník
2767-803	720630.47	988705.99	3	pův. pl. mezník
2767-855	720483.01	988803.20	3	pův. pl. mezník
2767-944	720491.63	988871.03	3	pův. pl. mezník
2767-945	720493.81	988875.95	3	pův. pl. mezník
2767-946	720497.57	988873.96	3	pův. pl. mezník
2767-947	720500.43	988878.92	3	pův. pl. mezník
2767-956	720488.23	988885.34	3	pův. pl. mezník
2767-957	720484.09	988876.81	3	pův. pl. mezník
2767-958	720482.64	988877.49	3	pův. pl. mezník
2767-959	720481.55	988875.56	3	pův. pl. mezník
2767-997	720445.99	988956.57	3	pův. pl. mezník
3431-1409	720326.08	988858.28	7	roh zdi
1	720451.03	988824.93	3	pl. mezník
10	720332.12	988853.32	3	pl. mezník
11	720332.69	988857.84	3	pl. mezník
12	720325.88	988858.76	3	hrana kam. zdi
15	720396.19	988837.87	3	pl. mezník
23	720421.72	988868.33	3	bar. značka na zdi
47	720425.03	988956.63	3	pl. mezník
48	720422.99	988959.73	3	pl. mezník
49	720412.09	988952.60	3	pl. mezník
50	720409.36	988954.67	3	pl. mezník
51	720395.34	988940.52	3	pl. mezník
52	720398.04	988936.84	3	pl. mezník
54	720447.96	988884.32	3	pl. mezník
55	720445.82	988881.28	3	pl. mezník
56	720433.25	988886.93	3	pl. mezník
57	720433.29	988891.25	3	pl. mezník
58	720438.95	988884.37	3	pl. mezník
61	720483.49	988869.09	3	pl. mezník
62	720481.42	988866.69	3	pl. mezník
63	720470.64	988875.44	3	pl. mezník
64	720473.03	988877.99	3	pl. mezník
65	720490.86	988871.47	3	roh stavby
66	720484.09	988874.33	3	hřeb
73	720506.53	988843.01	3	pl. mezník
74	720502.72	988838.41	3	pl. mezník
75	720500.52	988849.32	3	pl. mezník
76	720503.23	988851.31	3	pl. mezník
83	720473.53	988795.12	3	pl. mezník
99	720408.96	988868.97	3	roh terasy

Seznam souřadnic (S-JTSK)  
Číslo bodu Souřadnice pro zápis do KN

	Y	X	Kód kv.	Poznámka
101	720413.23	988867.73	3	roh terasy
102	720414.21	988870.58	3	roh terasy
103	720413.66	988869.00	3	bar. značka dle § 91 odst. 357/2013
111	720406.49	988861.00	3	roh terasy
112	720411.50	988858.95	3	roh terasy
114	720418.31	988856.90	3	roh terasy
118	720417.00	988853.26	3	roh kolny
119	720412.76	988854.61	3	pl. mezník
120	720413.91	988858.21	3	bar. značka na zdi dle § 91 odst. 357/2013
121	720413.43	988856.74	3	bar. značka dle § 91 odst. 357/2013
122	720385.78	988852.06	3	pl. mezník
127	720394.11	988847.01	3	pl. mezník
128	720398.45	988846.21	3	roh terasy
129	720397.97	988843.71	3	roh terasy
328	720387.24	988946.13	3	hřeb
329	720381.86	988949.39	3	pl. mezník
330	720384.89	988932.00	3	pl. mezník
331	720391.08	988940.80	3	pl. mezník
334	720389.04	988874.45	3	pl. mezník
338	720387.35	988864.36	3	pl. mezník
340	720383.04	988840.23	3	pl. mezník
341	720469.00	988840.68	3	pl. mezník
342	720458.51	988840.06	3	pl. mezník
343	720460.20	988825.32	3	kříž na skále
344	720469.57	988829.54	3	bar. značka dle § 91 odst. 357/2013
345	720469.13	988838.18	3	bar. značka dle § 91 odst. 357/2013
347	720451.68	988835.64	3	pl. mezník
348	720697.35	988713.86	3	pl. mezník
349	720691.25	988720.98	3	pl. mezník
353	720640.46	988703.14	3	roh betonu
532	720640.21	988714.44	3	hrana obrubníku
533	720636.22	988716.35	3	hrana obrubníku
538	720469.78	988825.35	3	pl. mezník

část 2

část 3

část 4

přehledka částí

část 1:

část 2

část 3

část 4

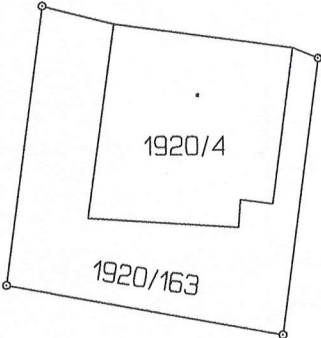
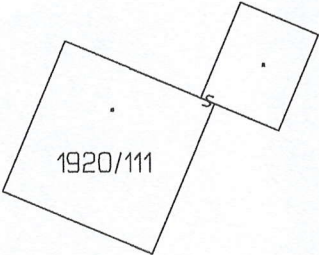

1920/155

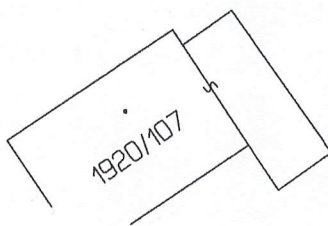
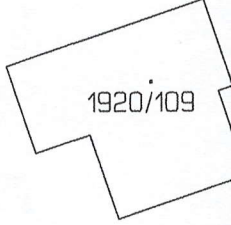
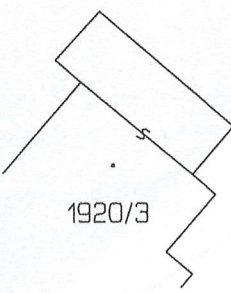
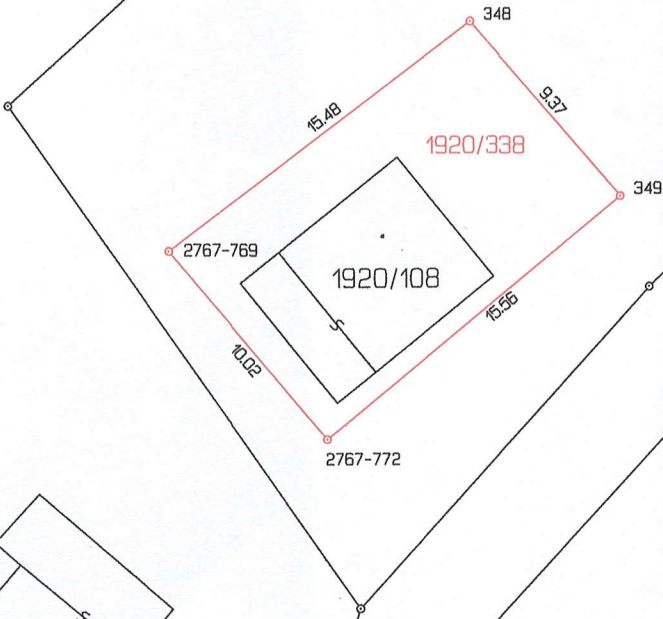

část 1:

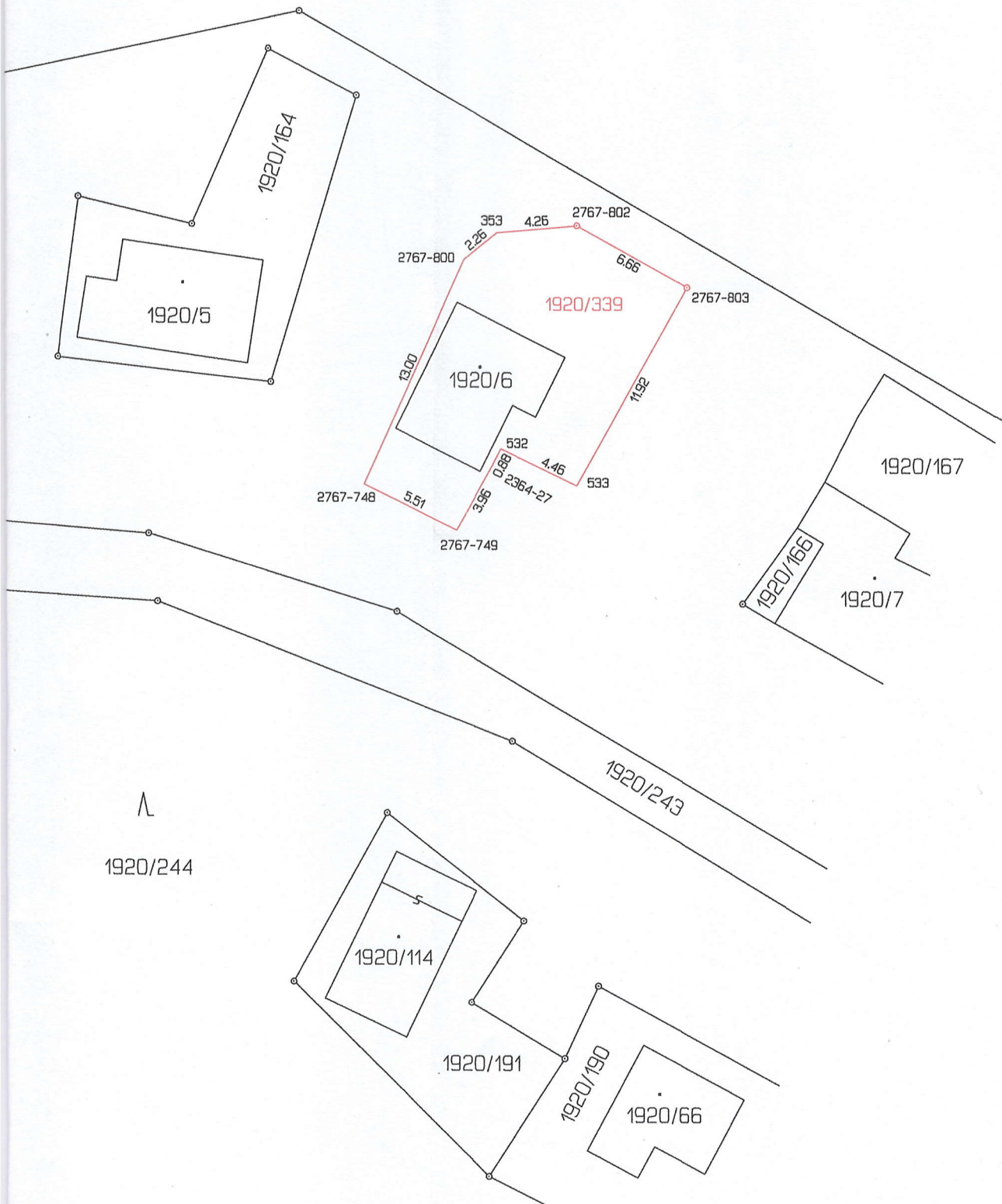

část 2

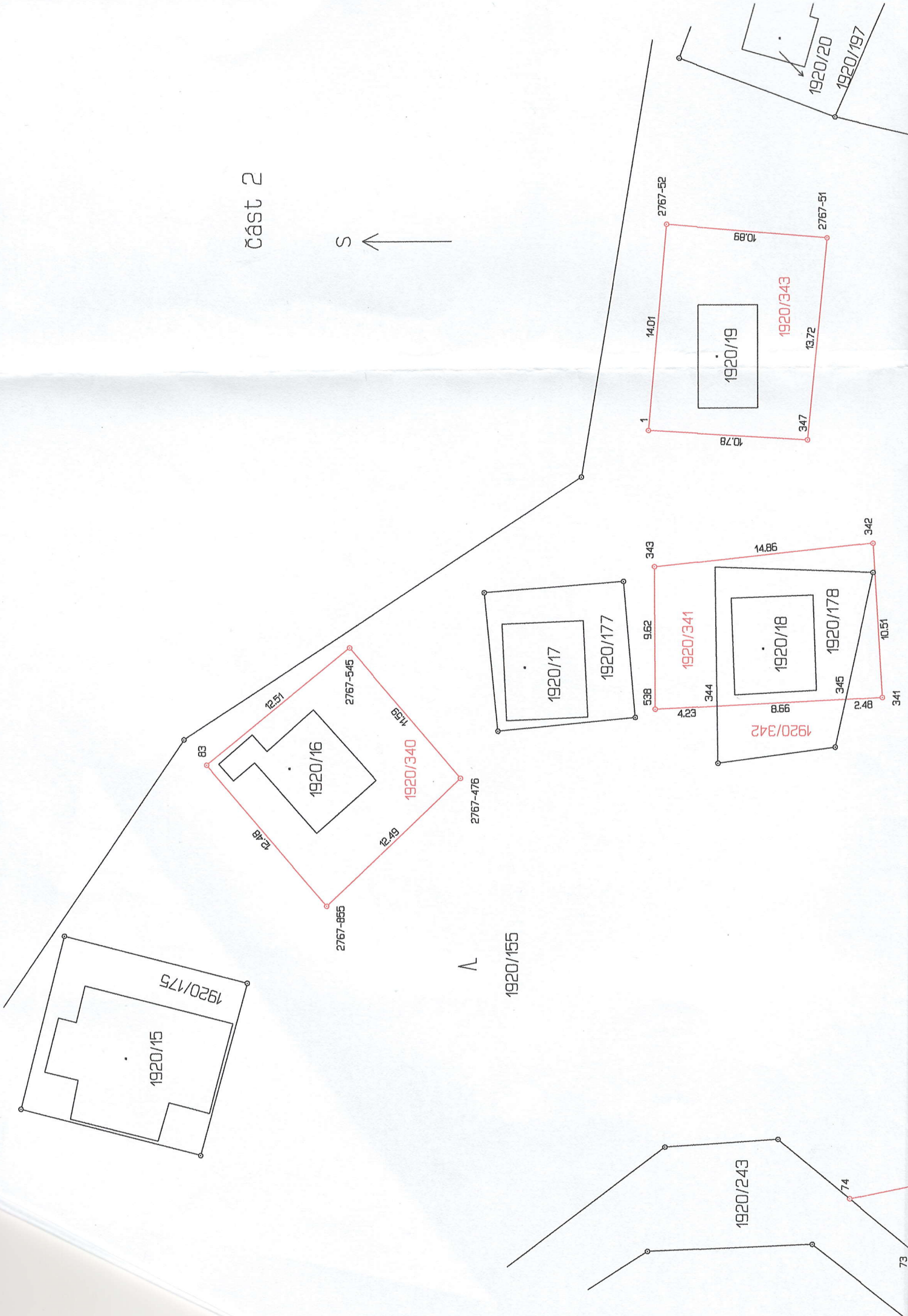





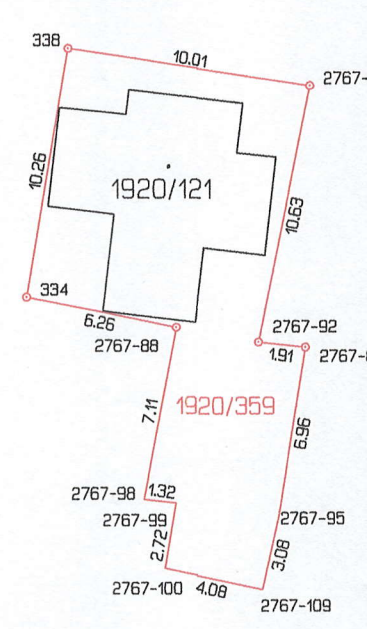
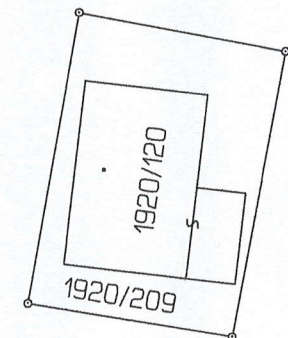
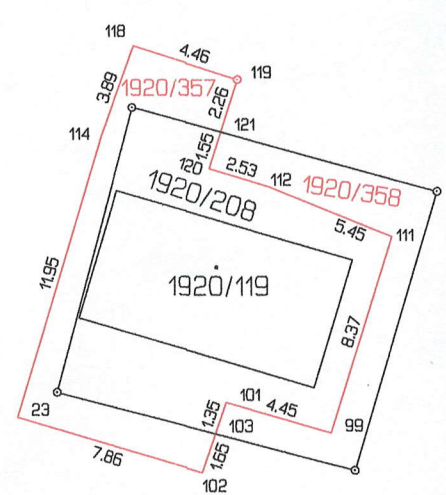
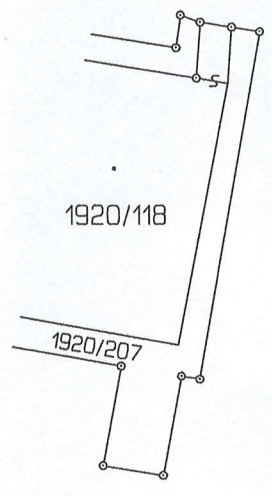
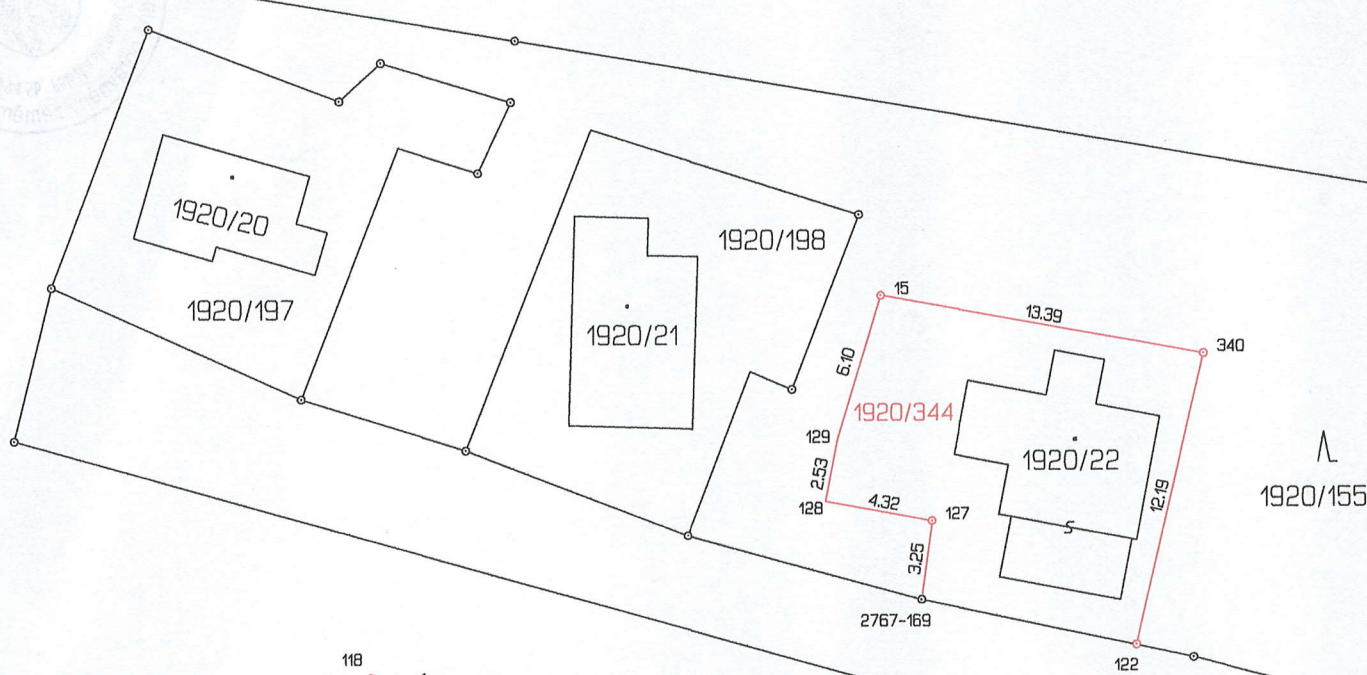
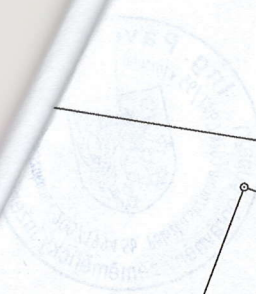

1920/155

část 3

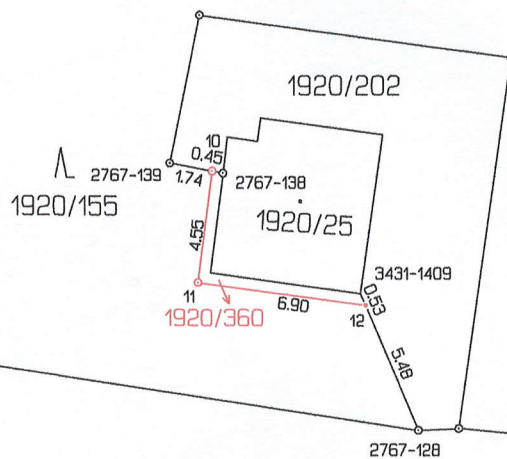
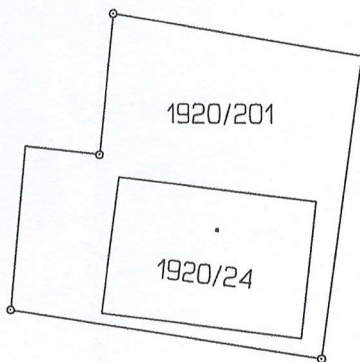
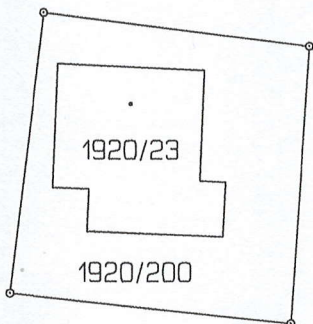

1920/245

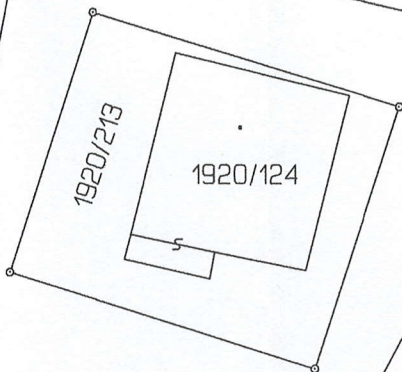
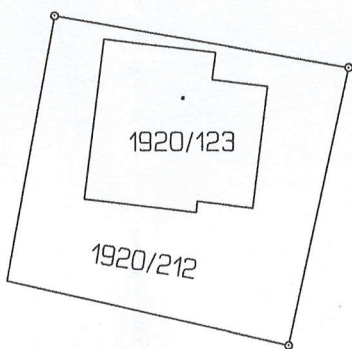
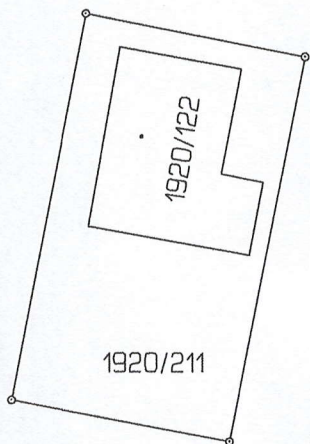

1920/247

Část 4

Λ

1920/332

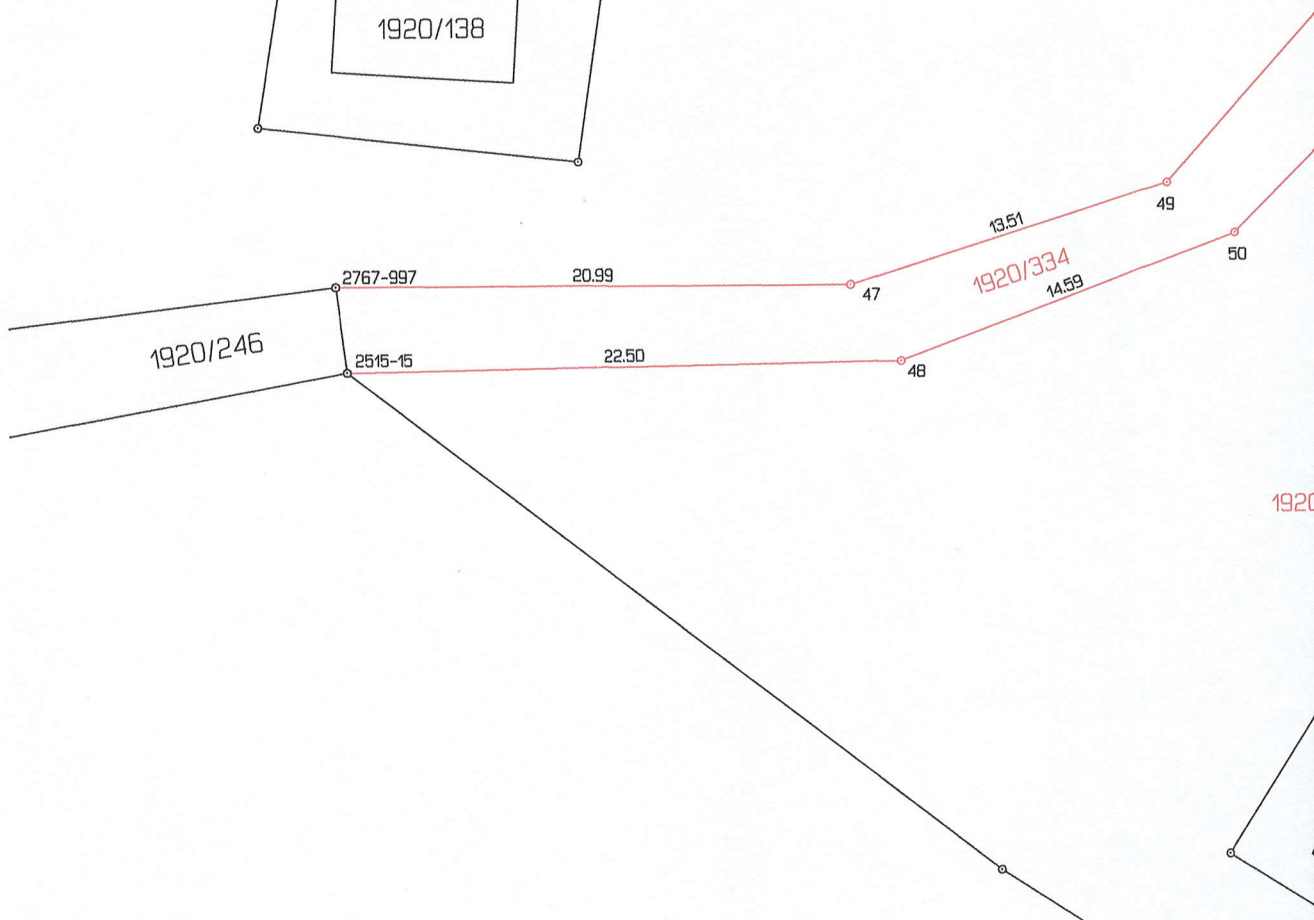
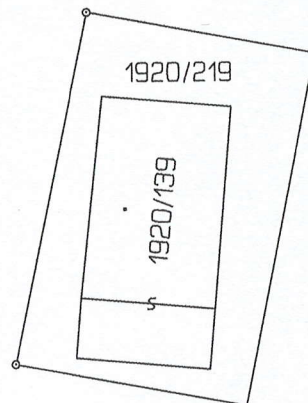
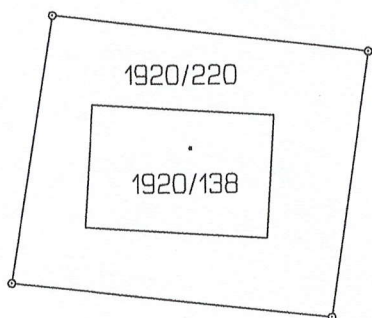

1920

1920/155

1920/127

1920/363

1920/128

1920/245

1920/129

1920/217

1920/247

1920/218

1920/130

2116

19.94

52

51

331

330

10.79

11.66

2767-213

13.02

328

5.25

329

333