

### VÝKAZ DOSAVADNÍHO A NOVÉHO STAVU ÚDAJŮ KATASTRU NEMOVITOSTÍ

Dosavadní stav				Nový stav												
Označení pozemku parc. číslem	Výměra parcely		Druh pozemku	Označení pozemku parc. číslem	Výměra parcely		Druh pozemku	Typ stavby	Způsob využití	Způsob využití	Zpř. určený výměr	Porovnání se stavem evidence právních vztahů				
	ha	m²	Způsob využití		ha	m²						Způsob využití	Způsob využití	Díl přechází z pozemku označeného v katastru nemovitostí	Číslo listu vlastnictví	Výměra dílu
													ha	m²		
1920/155	1	55	21	lesní poz	1920/155	1	54	00	lesní poz		0	1920/155	3083	1	54	00
					1920/386			99	ostat.pl. jiná plocha		0	1920/155	3083			99
					1920/389			22	ostat.pl. jiná plocha		2	1920/155	3083			22
1920/260		36	43	lesní poz	1920/260		36	36	lesní poz		0	1920/260	3083		36	36
					1920/390			7	ostat.pl. jiná plocha		2	1920/260	3083			7
	1	91	64			1	91	64								

### Seznam souřadnic (S-JTSK)

Číslo bodu      Souřadnice pro zápis do KN  
 Y                      X                      Kód kv.      Poznámka

2767-146	720360.68	988854.43	3	pův. pl. mezník
2767-161	720372.11	988853.21	3	pův. pl. mezník
2767-293	720490.84	989091.07	3	pův. pl.. mezník
2767-294	720479.54	989097.73	3	pův. pl. mezník
1	720487.28	989094.04	3	pl. mezník
2	720481.33	989097.32	3	pl. mezník
3	720360.94	988858.17	3	pl. mezník
4	720367.09	988856.81	3	pl. mezník
5	720366.88	988853.77	3	pl. mezník
11	720373.55	988937.12	3	pl. mezník
12	720385.95	988929.71	3	pl. mezník
13	720368.34	988927.89	3	pl. mezník
14	720380.21	988920.77	3	pl. mezník

<b>GEOMETRICKÝ PLÁN pro rozdělení pozemku</b>	Geomtrický plán overlil řředně oprávněný zeměměřický inženýr:	Stejnopis overlil řředně oprávněný zeměměřický inženýr:
Jméno, příjmení: <b>Ing.Pavel Soukup</b>	Jméno, příjmení: <b>Ing. P. Soukup</b>	
Číslo položky seznamu řředně oprávněných zeměměřických inženýrů: <b>947/1995</b>	Číslo položky seznamu řředně oprávněných zeměměřických inženýrů: <b>947/1995</b>	
Dne: <b>17. srpna 2021</b> Číslo: <b>151/2021</b>	Dne: <b>20. srpna 2021</b> Číslo: <b>127/2021</b>	
Nálezitostmi a přesností odpovídá právním předpisům.	Tento stejnopis odpovídá geometrickému plánu v elektronické podobě uloženému v dokumentaci katastrálního řřadu.	
Vyhovitel: Geoplán CZ spol. s r.o. Družstevní 341, Ostromř	Katastrální řřad souhlasí s ořřisováním parcel.	Overlil stejnopisu geometrického plánu v listinné podobě.
Číslo plánu: 3759-136/2021	KÚ pro Liberecký kraj KP Česká Lípa Pavel Otrřisal PGP-1015/2021-501 2021.08.20 12:23:36 CEST	
Okres: Česká Lípa		
Obec: Doksy		
Kat. území: Doksy u Máchova jezera		
Mapový list: Mímař 8-4/24, 8-4/42		
Dosavadním vlastnířřkům pozemků byla poskytnuta možnost seznámit se v terénu s prěbehem navrhovaných nových hranic které byly označeny přředepsaným způsobem: hr.znaky		

přehledka částí:

část 1:

část 2:

část 3:

část 1:

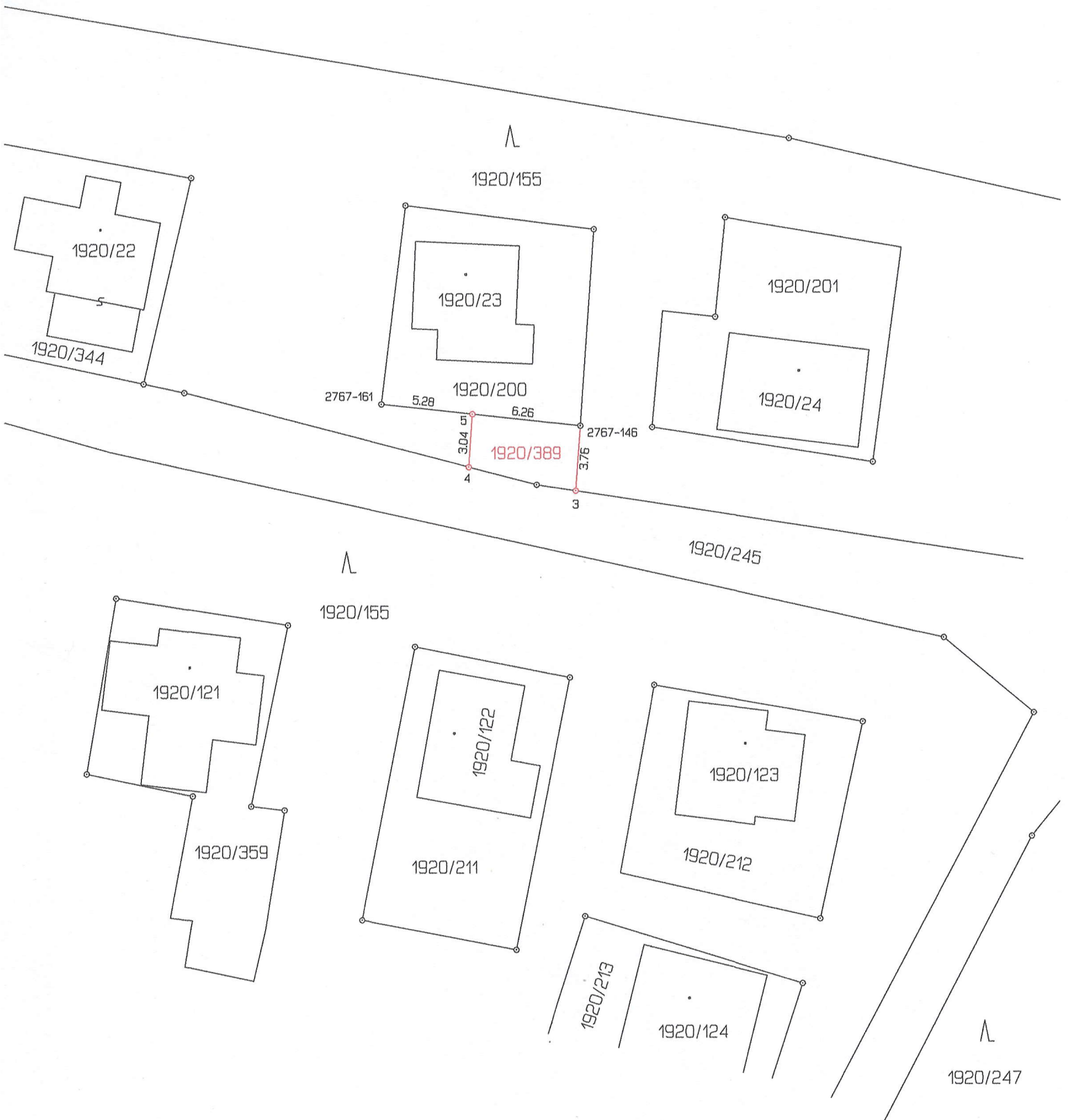



část 2:



