

VÝKAZ DOSAVIDNÍHO A NOVÉHO STAVU ÚDAJŮ KATASTRU NEMOVITOSTÍ

Dosavidní stav				Nový stav											
Označení pozemku parc. číslem	Vyměra parcely		Druh pozemku Způsob využití	Označení pozemku parc. číslem	Vyměra parcely		Druh pozemku Způsob využití	Typ stavby Způsob využití	Způsob určení výměr	Porovnání se stavem evidence právních vztahů					
	ha	m ²			ha	m ²				Díl přechází z pozemku označeného v katastru nemovitostí	Číslo listu vlastnictví	Vyměra dílu		Označení dílu	
1920/36		66	zast. pl.	1920/36		66	zast. pl.	č.e.18 rod.rekr	0	1920/36		3083		66	celá
1920/42		69	zast. pl.	1920/42		69	zast. pl.	č.e.13 rod.rekr	0			3083			
1920/247	1	50	61 lesní poz	1920/247	1	06	32 lesní poz		0	1920/247		3083	1	06	32
				1920/254		69	ostat.pl. jiná plocha		0	1920/247		3083			69
				1920/255		51	lesní poz		0	1920/247		3083			51
				1920/256		25	ostat.pl. jiná plocha		2	1920/247		3083			25
				1920/257		94	ostat.pl. jiná plocha		0	1920/247		3083			94
				1920/258		77	ostat.pl. jiná plocha		0	1920/247		3083			77
				1920/259		4	70 ostat.pl. ostat.komunikace		2	1920/247		3083		4	70
				1920/260		36	43 lesní poz		0	1920/247		3083		36	43
	1	51	96		1	51	96								

Zpřesnění geometrického a polohového určení pozemků podle § 50 odst.1 písmeno a) katastrálního zákona navržené v tomto geometrickém plánu lze v katastru nemovitostí provést jen na základě souhlasného prohlášení.

GEOMETRICKÝ PLÁN pro rozdělení pozemku, opravu geometrického a polohového určení nemovitosti, průběh vlastníky zpřesněné hranice pozemků	Geometrický plán ověřil úředně oprávněný zeměměřický inženýr:		Státnípisle ověřil úředně oprávněný zeměměřický inženýr:	
	Jméno, příjmení:	Ing.Pavel Soukup	Jméno, příjmení:	Ing. Pavel Soukup
	Číslo položky seznamu úředně oprávněných zeměměřických inženýrů:	947/1995	Číslo položky seznamu úředně oprávněných zeměměřických inženýrů:	947/1995
	Dne:	8. ledna 2019 Číslo: 4/2020	Dne:	15. ledna 2020 Číslo: 2/2020
	Náležitostmi a přesností odpovídá právním předpisům.		Tento stejnopis odpovídá geometrickému plánu v elektronické podobě uloženému v dokumentaci katastrálního úřadu.	
Vyhotovitel: Geoplán CZ spol. s r.o. Družstevní 341,Ostroměř	Katastrální úřad souhlasí s označováním parcel.		Ověření stejnopisu geometrického plánu v listinné podobě.	
Číslo plánu: 3524-239/2018	KÚ pro Liberecký kraj KP Česká Lípa Ing. Jarmila Koňáková PGP-16/2020-501 2020.01.14 09:42:00 CET			
Okres: Česká Lípa				
Obec: Doksy				
Kat. území: Doksy u Máchova jezera				
Mapový list: Míroň B-4/24, B-4/42				
Dosavidním vlastníkům pozemků byla poskytnuta možnost seznámit se v terénu s průběhem navrhovaných nových hranic, které byly označeny předepsaným způsobem: hr.znaky, jiným trvalým způsobem				

přehledka částí:

Číslo	Popis	Podíl	Podíl	Podíl
17-200	720401 03	380753000	3	1,2%
17-221	720402 11	350019 47	3	1,2%
1841-1	720325 51	340344 12	3	1,2%
184-1	720327 84	330341 52	3	1,2%
184-1	720324 01	320342 17	3	1,2%
2513-1	720405 57	310308 71	3	1,2%
2522-22	720403 10	300304 34	3	1,2%
2767-200	720401 01	290305 24	3	1,2%
2767-220	720405 08	280307 90	3	1,2%
2767-221	720407 18	270308 12	3	1,2%
2767-251	720405 37	260316 24	3	1,2%
2767-254	720404 57	250303 71	3	1,2%
2767-257	720406 32	240317 58	3	1,2%
2767-259	720410 25	230309 25	3	1,2%
2767-263	720316 45	220304 51	3	1,2%
2767-269	720328 29	210305 81	3	1,2%
2767-274	720406 54	200303 05	3	1,2%
2767-281	720401 05	190307 55	3	1,2%
2767-282	720408 05	180307 05	3	1,2%
2767-285	720320 88	170303 13	3	1,2%
2767-288	720328 55	160304 29	3	1,2%
2767-278	720325 15	150305 21	3	1,2%
1	720311 54	140300 21	3	1,2%
2	720317 28	130303 24	3	1,2%
3	720301 42	120303 12	3	1,2%
4	720303 24	110301 21	3	1,2%
11	720308 11	100303 11	3	1,2%
12	720301 01	90303 01	3	1,2%
13	720301 01	80303 01	3	1,2%
14	720301 01	70303 01	3	1,2%
15	720301 01	60303 01	3	1,2%
16	720301 01	50303 01	3	1,2%
17	720301 01	40303 01	3	1,2%
18	720301 01	30303 01	3	1,2%
19	720301 01	20303 01	3	1,2%
20	720301 01	10303 01	3	1,2%
21	720301 01	00303 01	3	1,2%
22	720301 01	00303 01	3	1,2%
23	720301 01	00303 01	3	1,2%
24	720301 01	00303 01	3	1,2%
25	720301 01	00303 01	3	1,2%
26	720301 01	00303 01	3	1,2%
27	720301 01	00303 01	3	1,2%
28	720301 01	00303 01	3	1,2%
29	720301 01	00303 01	3	1,2%
30	720301 01	00303 01	3	1,2%
31	720301 01	00303 01	3	1,2%
32	720301 01	00303 01	3	1,2%
33	720301 01	00303 01	3	1,2%
34	720301 01	00303 01	3	1,2%
35	720301 01	00303 01	3	1,2%
36	720301 01	00303 01	3	1,2%
37	720301 01	00303 01	3	1,2%
38	720301 01	00303 01	3	1,2%
39	720301 01	00303 01	3	1,2%
40	720301 01	00303 01	3	1,2%

část 1

část 2

část 3

Seznam souřadnic (S-JTSK)

Číslo bodu Souřadnice pro zápis do KN

	Y	X	Kód kv.	Poznámka
57-220	720401.99	989053.67	3	kolík
57-221	720444.11	989097.41	3	kolík
1641-1	720322.51	988944.12	3	roh stavby
1641-2	720327.93	988941.62	3	roh stavby
1641-3	720324.01	988947.17	3	roh stavby
2515-12	720405.57	989008.01	3	pův.pl.meznřk
2523-27	720463.10	989064.56	3	roh stavby
2767-229	720366.95	988965.34	3	pův.pl.meznřk
2767-230	720365.06	988957.58	3	pův.pl.meznřk
2767-232	720347.16	988963.24	3	pův.pl.meznřk
2767-251	720395.97	989016.88	3	pl.meznřk
2767-254	720404.57	989023.70	3	pův.pl.meznřk
2767-257	720396.22	989033.58	3	pův.pl.meznřk
2767-328	720316.75	988948.76	3	sl.plotu
2767-329	720318.46	988951.91	3	sl.plotu
2767-333	720329.79	988956.87	3	pl.meznřk
2767-334	720336.64	988953.85	3	pl.meznřk
2767-341	720349.26	988970.66	3	pův.pl.meznřk
2767-406	720286.55	988874.69	3	pův.pl.meznřk
2767-408	720290.88	988883.99	3	pův.pl.meznřk
2767-498	720330.56	988940.53	3	pl.meznřk
2767-976	720395.65	988995.81	3	pův.pl.meznřk
1	720273.54	988880.78	3	pl.meznřk
2	720278.25	988890.24	3	pl.meznřk
3	720399.62	989029.48	3	roh terasy
4	720396.54	989033.23	3	roh terasy
10	720349.19	988963.07	3	roh stavby
12	720351.01	988969.20	3	roh stavby
13	720387.70	989026.51	3	pl.meznřk
15	720458.59	989073.24	3	pl.meznřk
16	720460.78	989075.73	3	pl.meznřk
17	720443.14	989096.40	3	pl.meznřk
18	720440.75	989093.92	3	pl.meznřk
21	720461.02	989055.28	3	pl.meznřk
22	720457.08	989050.49	3	pl.meznřk
23	720456.43	989054.80	3	pl.meznřk
24	720460.40	989066.76	3	pl.meznřk
25	720463.56	989067.35	3	roh betonu
27	720402.61	989010.24	3	pl.meznřk
28	720423.51	989026.21	3	pl.meznřk
29	720425.44	989023.22	3	pl.meznřk
41	720360.40	988966.45	3	bar.značka dle § 91 odst 2 vyhl.č. 357/2013
42	720362.24	988965.09	7	nelze stabilizovat
43	720360.18	988965.69	7	nelze stabilizovat
44	720361.48	988962.47	7	nelze stabilizovat
45	720359.42	988963.06	7	nelze stabilizovat
46	720358.63	988960.33	3	bar.značka dle § 91 odst 2 vyhl.č. 357/2013

část 1

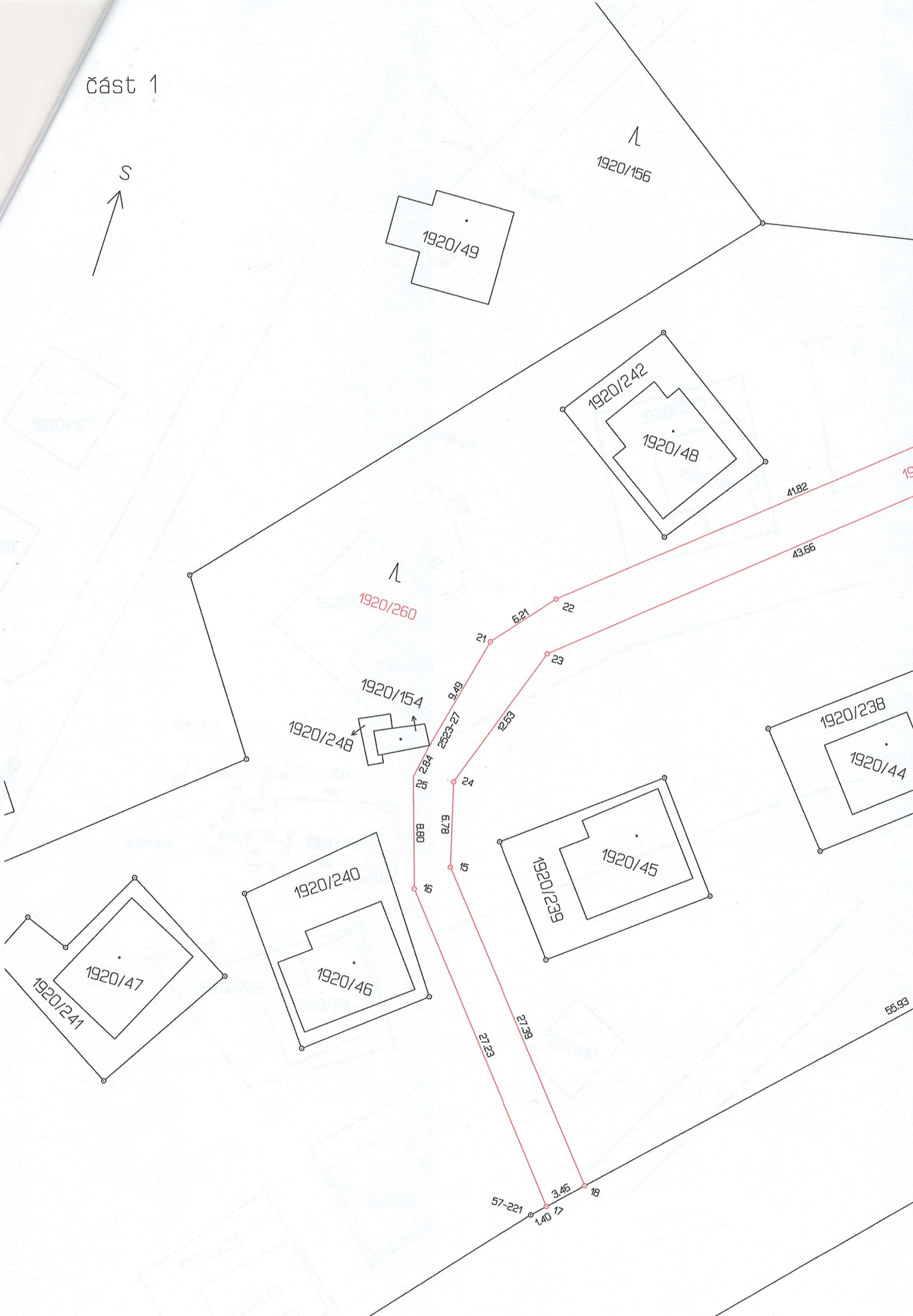

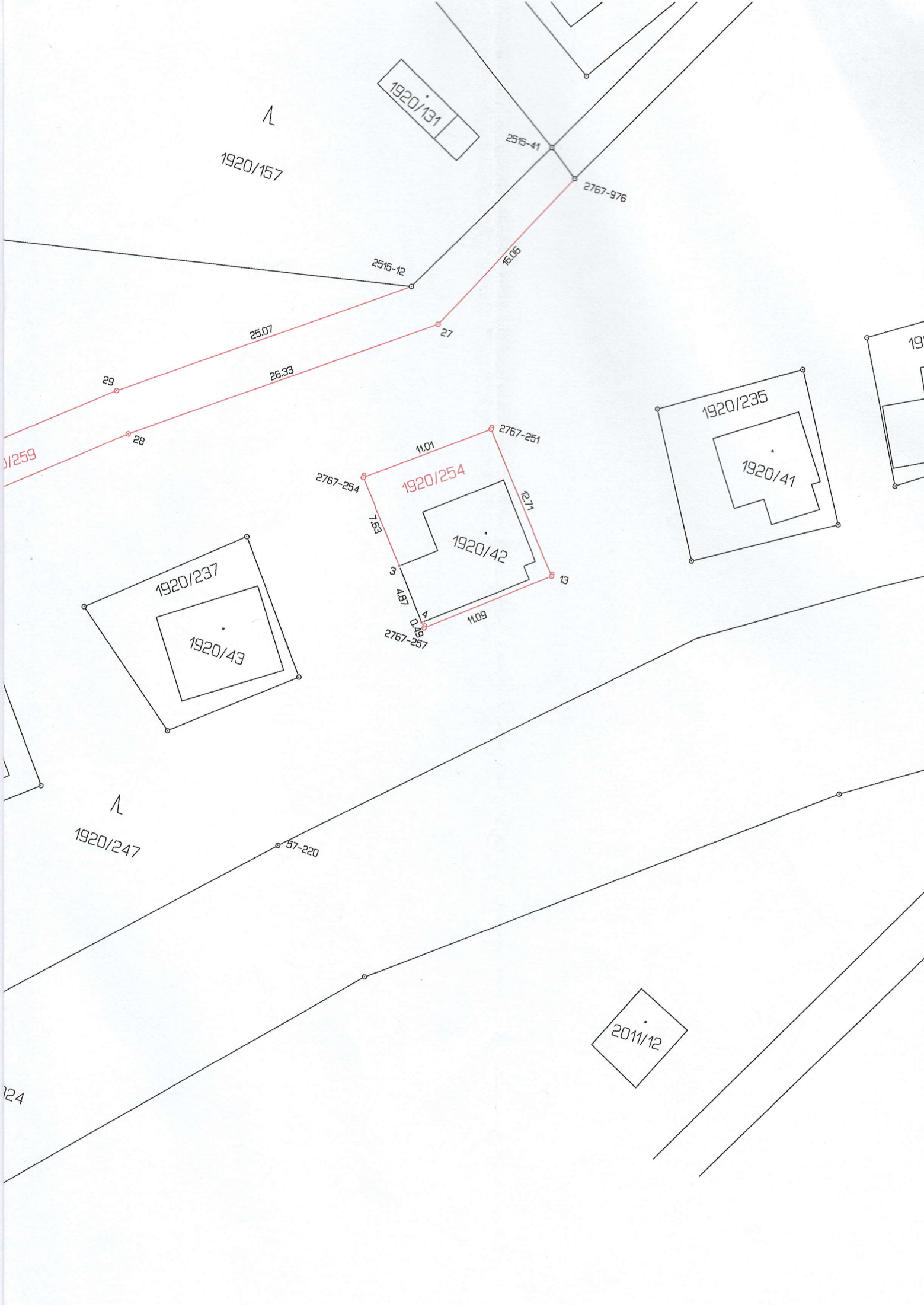

1920/131

1920/157

2515-41

2767-976

2515-12

16.06

25.07

27

26.33

29

28

1920/259

1920/235
1920/41

1920/237
1920/43

1920/254
1920/42
2767-254
2767-251
13
11.01
12.71
7.15
9
4.87
4
0.43
11.09
2767-257

1920/247

57-220

2011/12

124

část 2



Část 3

