

VÝKAZ DOSAVIDNÍHO A NOVÉHO STAVU ÚDAJŮ KATASTRU NEMOVITOSTÍ

Dosavidní stav				Nový stav											
Označení pozemku parc. číslem	Výměra parcely		Druh pozemku Způsob využití	Označení pozemku parc. číslem	Výměra parcely		Druh pozemku Způsob využití	Typ stavby Způsob využití	Způsob určení výměry	Porovnání se stavem evidence právních vztahů					
	ha	m ²			ha	m ²				Díl přechází z pozemku označeného v katastru nemovitostí	dřívější poz. evidenci	Číslo listu vlastnictví	Výměra dílu		Označení dílu
		ha	m ²			ha	m ²			ha	m ²				
1920/62		86	zast. pl.	1920/62		86	zast. pl.	č.e.56 rod.rekr	0	1920/62		3083		86	celá
1920/63		49	zast. pl.	1920/63		49	zast. pl.	č.e.55 rod.rekr	0	1920/63		3083		49	celá
1920/109		49	zast. pl.	1920/109		49	zast. pl.	č.e.164 rod.rekr	0	1920/109		3083		49	celá
1920/244	89	31	lesní poz	1920/244	81	61	lesní poz		0	1920/244		3083	81	61	
				1920/345		75	ostat.pl. jiná plocha		0	1920/244		3083		75	
				1920/346		95	ostat.pl. jiná plocha		0	1920/244		3083		95	
				1920/347		3	ostat.pl. jiná plocha		2	1920/244		3083		3	
				1920/348		96	ostat.pl. jiná plocha		0	1920/244		3083		96	
				1920/349	1	52	ostat.pl. ostat.komunikace		2	1920/244		3083	1	52	
				1920/350	1	04	ostat.pl. jiná plocha		0	1920/244		3083	1	04	
				1920/351		91	ostat.pl. jiná plocha		0	1920/244		3083		91	
				1920/354		10	ostat.pl. jiná plocha		2	1920/244		3083		10	
				1920/355		60	ostat.pl. jiná plocha		2	1920/244		3083		60	
				1920/356		7	ostat.pl. jiná plocha		2	1920/244		3083		7	
				1920/365		77	ostat.pl. jiná plocha		0	1920/244		3083		77	
	91	15			91	15									

Zpřesnění geometrického a polohového určení pozemků podle § 50 odst.1 písmeno a) katastrálního zákona navrženo v tomto geometrickém plánu lze v katastru nemovitostí provést jen na základě souhlasného prohlášení.

GEOMETRICKÝ PLÁN pro rozdělení pozemku, průběh vlastníky zpřesnění hranice pozemků	Geometrický plán ověřil úředně oprávněný zeměměřický inženýr:	Stejnopla ověřil úředně oprávněný zeměměřický inženýr:
	Jméno, příjmení: Ing.Pavel Soukup	Jméno, příjmení: Ing.Pavel Soukup
	Číslo položky seznamu úředně oprávněných zeměměřických inženýrů: 947/1995	Číslo položky seznamu úředně oprávněných zeměměřických inženýrů: 947/1995
	Dne: 28. května 2020 Číslo: 103/2020	Dne: 5.6.2020 Číslo: 93/2020
Náležitosti a přesnost odpovídá právním předpisům.	Tento stejnopla odpovídá geometrickému plánu v elektronické podobě uloženému v dokumentaci katastrálního úřadu.	
Vyhotovitel: Geoplán CZ spol. s r.o. Družstevní 341,Ostroměř	Katastrální úřad souhlas s ocelováním parcel.	Ověření stejnoplu geometrického plánu v listinné podobě.
Číslo plánu: 3615-239/2018	KÚ pro Liberecký kraj KP Česká Lípa Ing. Diana Sulcová PGP-634/2020-501 2020.06.05 12:54:49 CEST	
Okres: Česká Lípa		
Obec: Doksy		
Kat. území: Doksy u Máchova jezera		
Mapový list: Mimoň 8-4/23, 8-4/24		
Dosavidním vlastníkům pozemků byla poskytnuta možnost seznámit se v terénu s průběhem navrhovaných nových hranic které byly označeny předepsaným způsobem: hr.znaky, jiným trvalým způsobem		

Seznam souřadnic (S-JTSK)
Číslo bodu Souřadnice pro zápis do KN

	Y	X	Kód kv.	Poznámka
2515-24	720654.64	988786.89	3	pův. pl. mezník
2515-25	720666.07	988787.30	3	pův. pl. mezník
2767-478	720520.87	988838.18	3	pův. pl. mezník
2767-479	720529.13	988837.12	3	hrana bet.zdi
2767-480	720529.10	988833.92	3	hrana bet.zdi
2767-510	720514.16	988837.47	3	pův. pl. mezník
2767-511	720524.54	988833.40	3	pův. hřeb
2767-518	720525.12	988827.19	3	pův. pl. mezník
2767-557	720570.82	988807.18	3	roh kolny
2767-560	720559.48	988795.02	3	pův. obet. tr.
2767-561	720558.56	988793.67	3	pův. obet. tr.
2767-600	720572.27	988809.42	3	roh kolny
2767-601	720576.43	988806.69	3	roh kolny
2767-605	720574.99	988804.47	3	roh kolny
2767-609	720581.09	988782.65	3	hrana schodiště
2767-610	720581.97	988784.08	3	hrana schodiště
2767-618	720589.52	988795.31	3	hr. betonu
2767-620	720587.06	988801.31	3	roh zdi
2767-621	720585.03	988798.33	3	roh betonu
2767-757	720670.14	988727.38	3	pův. pl. mezník
2767-758	720668.10	988727.01	3	pův. pl. mezník
2767-759	720666.65	988731.05	3	pův. pl. mezník
2767-762	720667.54	988731.45	3	roh betonu
2767-763	720666.16	988735.55	3	roh betonu
2767-819	720664.86	988742.34	3	pův. pl. mezník
2767-820	720669.07	988743.40	3	roh kolny
2767-821	720668.04	988746.54	3	roh kolny
2767-822	720674.84	988748.79	3	roh kolny
2767-911	720661.48	988787.14	3	pl. mezník
2767-913	720666.03	988780.90	3	pův. pl. mezník
2767-919	720663.92	988753.13	3	pův. pl. mezník
2767-921	720683.64	988751.28	3	pův. pl. mezník
2767-922	720692.95	988758.48	3	pův. pl. mezník
2767-931	720700.15	988749.41	3	pův. pl. mezník
2767-932	720689.91	988742.11	3	pův. pl. mezník
2767-1012	720653.97	988757.67	3	pův. pl. mezník
3426-1296	720585.77	988774.12	7	roh stavby
3431-495	720584.07	988783.86	7	roh stavby
3431-508	720580.00	988777.64	7	roh stavby
3431-580	720560.49	988790.03	7	roh stavby
1	720515.22	988824.57	3	pl. mezník
2	720670.03	988765.09	3	pl. mezník
3	720660.29	988770.26	3	pl. mezník
4	720655.25	988772.91	3	pl. mezník
5	720648.02	988781.61	3	pl. mezník
6	720676.50	988743.89	3	pl. mezník
7	720674.18	988742.99	3	pl. mezník
8	720677.94	988731.98	3	pl. mezník
9	720676.81	988731.60	3	pl. mezník
10	720675.94	988734.16	3	bar. značka dle § 91 odst. 2 vyhl.č. 357/2013
11	720675.88	988738.07	3	roh stavby
12	720669.05	988731.82	3	roh stavby
13	720677.08	988734.54	3	roh stavby
19	720651.71	988724.98	3	pl. mezník
20	720648.33	988726.30	3	pl. mezník
21	720659.98	988737.51	3	pl. mezník
22	720660.09	988741.11	3	pl. mezník
23	720656.55	988739.90	3	pl. mezník
24	720646.48	988763.34	3	pl. mezník
25	720643.50	988762.65	3	pl. mezník
30	720583.56	988775.47	3	bar. značka dle § 91 odst. 2 vyhl.č. 357/2013
31	720581.86	988776.51	3	bar. značka dle § 91 odst. 2 vyhl.č. 357/2013
32	720580.96	988771.20	3	pl. mezník
33	720579.26	988772.24	3	pl. mezník
34	720582.67	988781.72	3	hr. schodiště
38	720589.78	988780.17	3	roh stavby
39	720588.14	988796.19	3	bar. značka dle § 91 odst. 2 vyhl.č. 357/2013
40	720569.32	988802.37	3	roh bet.
41	720591.67	988798.15	3	pl. mezník
44	720586.27	988788.11	3	pl. mezník
45	720594.02	988783.00	3	pl. mezník
46	720591.51	988779.08	3	pl. mezník
47	720574.38	988799.21	3	roh bet.
48	720572.23	988800.53	3	roh bet.
49	720573.23	988795.43	3	roh stavby
50	720566.64	988799.60	3	roh stavby
51	720561.22	988791.16	3	pův. hřeb
52	720562.38	988792.97	3	pův. hřeb

přehledka částí:

část 1

část 2

část 3

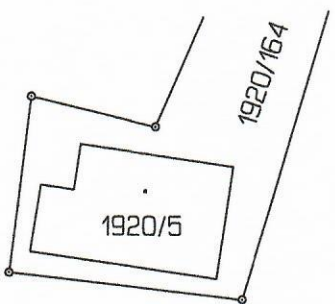
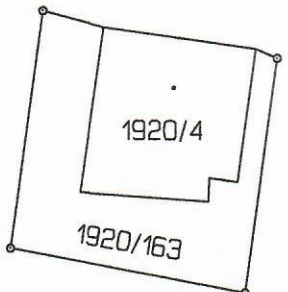
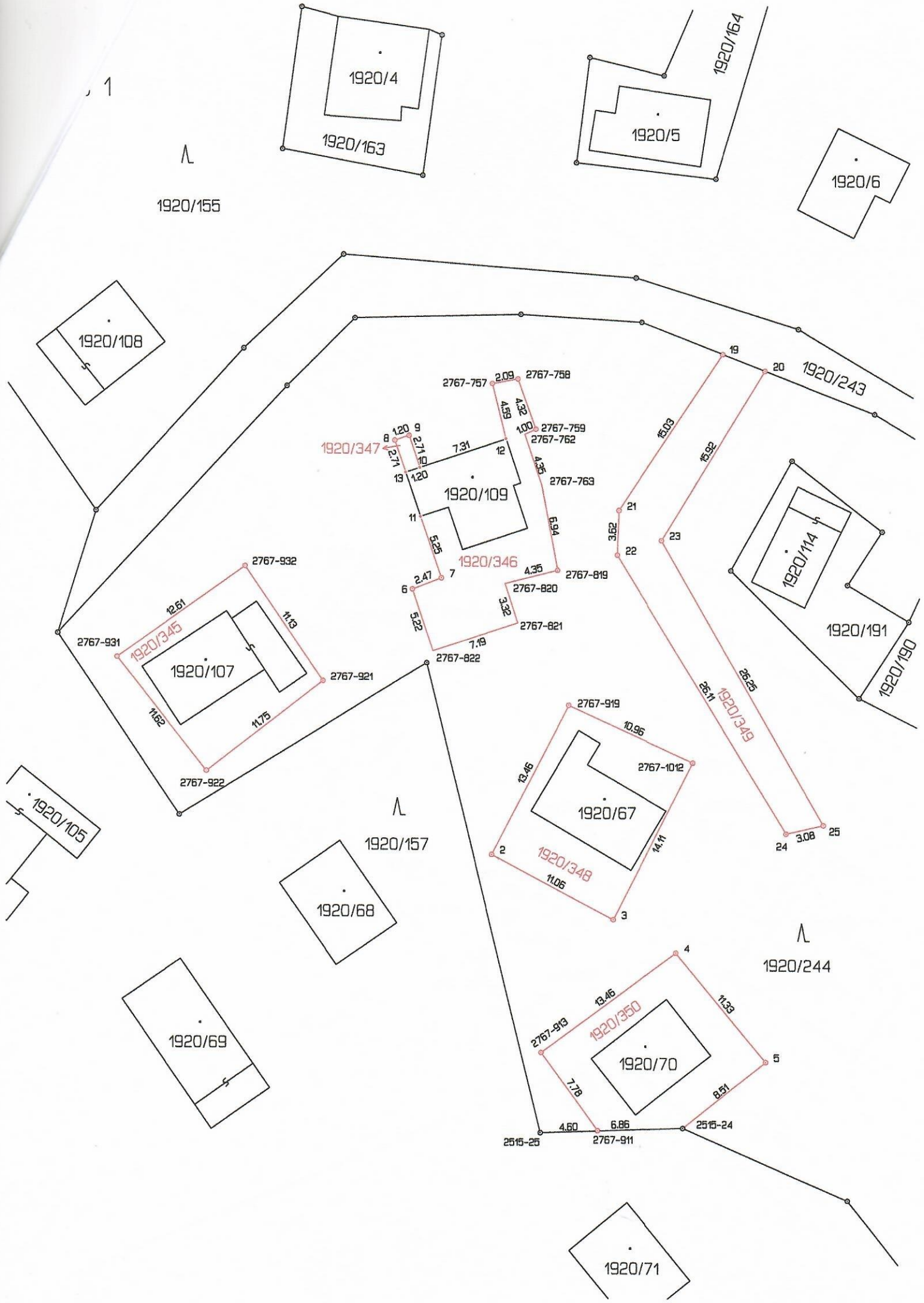

1920/155

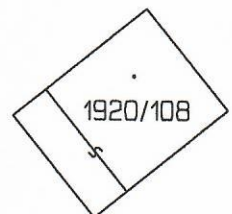

2767-757 2.09 2767-758
2767-759 1.00 2767-762
2767-763
2767-819
2767-820
2767-821
2767-822

1920/347



1920/191

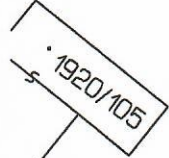
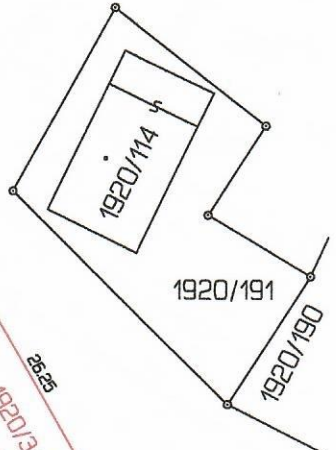
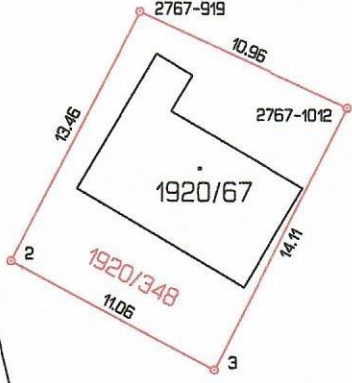
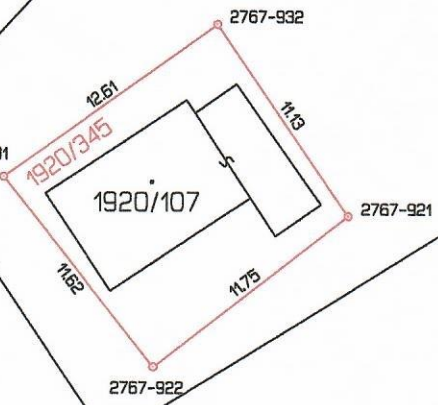

1920/157

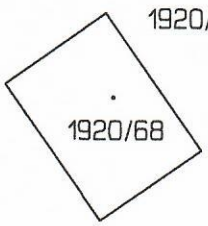

1920/244

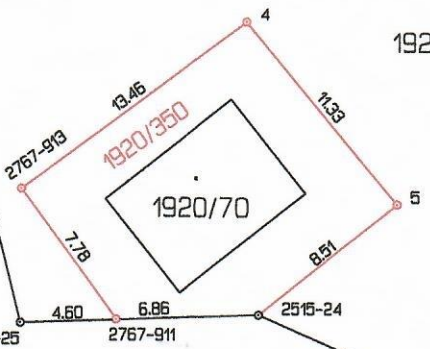
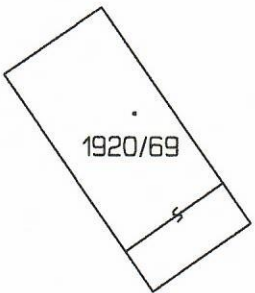

1920/71

část 2

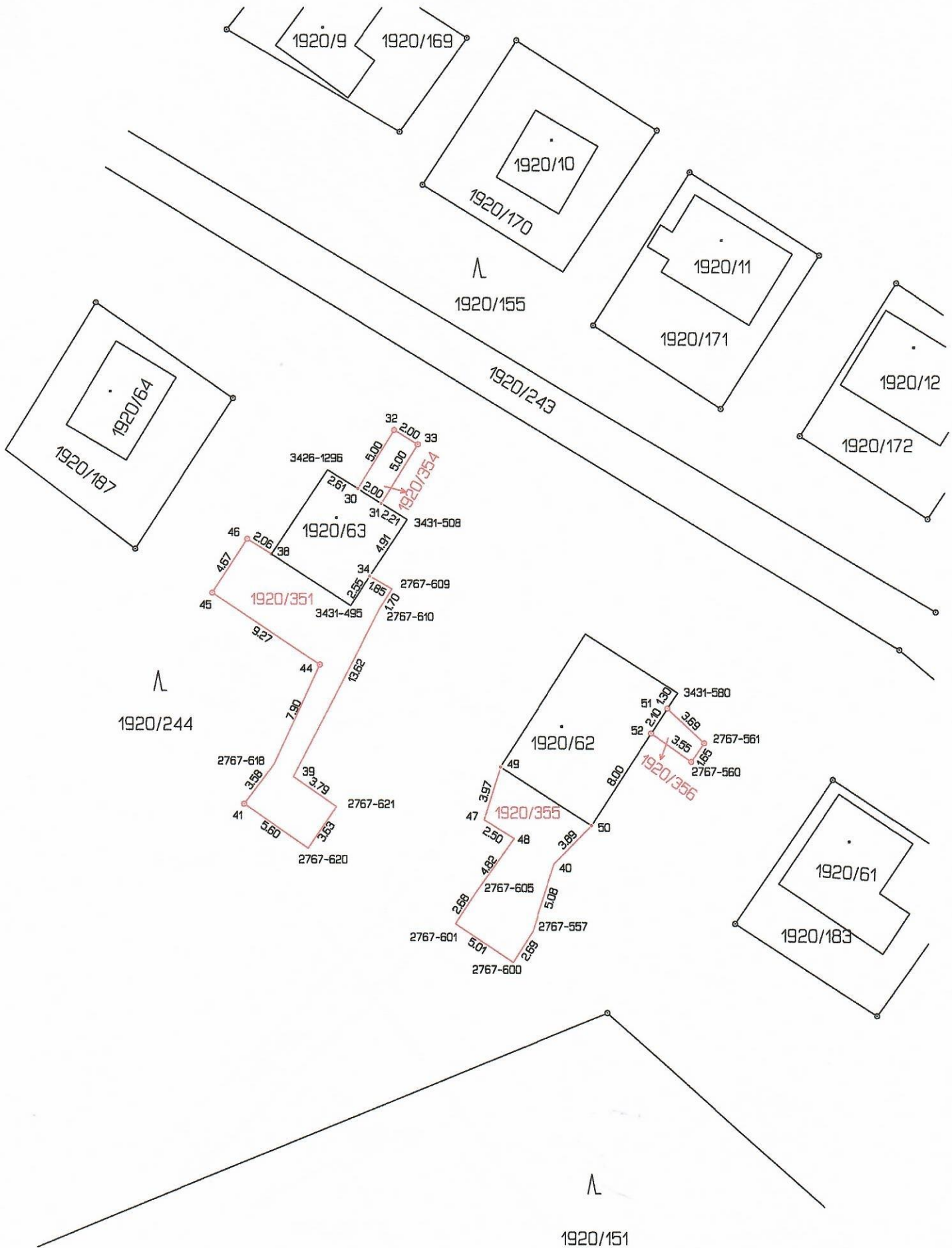

část 3

